

voorgevel

zijgevel links

achtergevel

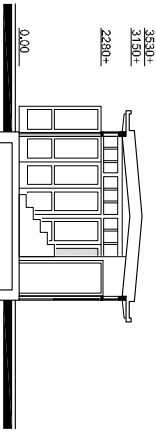
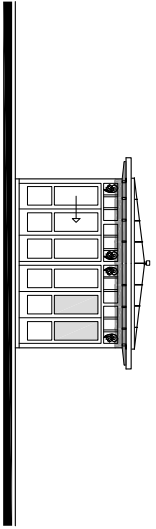

zijgevel rechts

doorsnede A-A

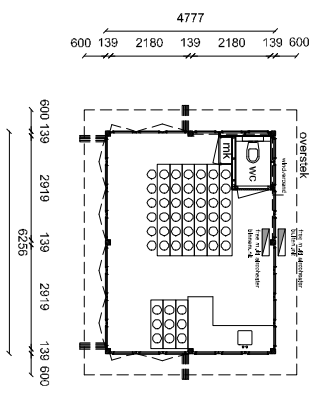

plattegrond

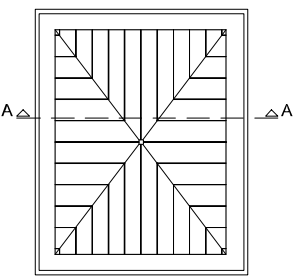

dakaanzicht

- renvooi**
- kozijnen : hout creme wit
 - deuren : hout creme wit
 - goot : hout creme wit
 - dak : gepolyschuim
 - vbr. verhuysdruine

* mech. ventilatie toeliet 7 dm/sec.
 * alle glasvlakken in de buitengevels bezetten met super isolerende HR-glasinzetting met een U-waarde van 0,7 W/m2.K
 * alle ramen en deuren voorzien van brandveilig hard- en aluwerk met weerstandsklasse 2 (NEN 6037 en 5196)

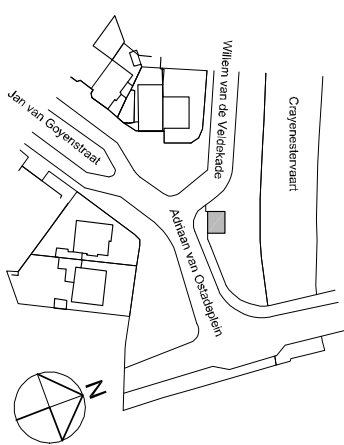

situatie
 schaal 1:1000
 gemeente Heemstede
 sectie A nr. 7697



Max van de Poil
Piet Koster
Taetske van Dijk
Michel Koole

Boscransweg 49
 2101AB Heemstede
 Postbus 46
 2100NA Heemstede

tel.: 023 5290190
 fax: 023 5293129

wp1 info@kpgarchitecten.nl
 www.kpgarchitecten.nl

project: **nieuwbouw bloemkiosk**
 adres: **Linschotenstraat 2a rood, 2012 VG, H'lem**
 ontwerper: **plattegrond, gevels, doorsnede en situ.**

opdrachtgever: **Dhr. J. van Baekel**
 architect(en): **Taetske van Dijk / Ralph Geels**
 gebouwd door: **Hans Vreeburg / Ralph Geels**

fase: **bouwvoorzorg**
 formaat: **A2**
 schaal: **1:100**

datum: **7-7-2011**

18-8-2011
 A A O V O W B A



opdracht: **landbouw**
 met: **landbouw**
 veld: **landbouw**
 Rc-waarden dak en vloer

project: **1118BAEK**
 bladz: **DO2.1**